

Paramétrer la télétransmission en Accès internet tous serveurs

Cela paraît très simple mais nécessite une étape préalable impérative

il vous faut créer, chez votre FAI, un compte avec une BAL dédiée. L'astuce est là : Créer une simple adresse mail supplémentaire ne suffira pas.

Chez orange cela donne ceci :

ajouter une adresse mail [X] fermer

créer une nouvelle adresse Orange
Créez une nouvelle adresse mail Orange qui sera ajoutée à votre boîte aux lettres Orange.

@orange.fr

Vous recevrez les messages envoyés à cette adresse dans votre boîte de réception et vous pourrez écrire des mails avec cette adresse.

créer

ajouter une adresse mail personnelle
Ajoutez une autre adresse mail, qu'elle soit Orange ou non, à votre boîte aux lettres Orange

Vous pouvez alors recevoir tous vos mails dans la messagerie Orange : les mails envoyés à votre autre adresse seront stockés dans une boîte de réception distincte.

Si vous le souhaitez, vous pourrez envoyer des mails avec cette autre adresse.

ajouter

1 2 3

Il faut aller dans la case de droite et créer son compte que vous pourrez appeler par exemple teletransdocteurxx.

Sivous créez simplement une nouvelle adresse orange (ou autre) vous pourrez envoyer des FSE mais Hellodoc ne pourra pas récupérer les retours. I

Continuez en mettant le mot de passe de votre choix

Votre adresse mail sera teletransdocteurxx@xxx.yy selon votre FAI

Allez ensuite sur Hellodoc/outils/options et cliquez sur le bouton « options SESAM-Vitale »

Vous arrivez sur

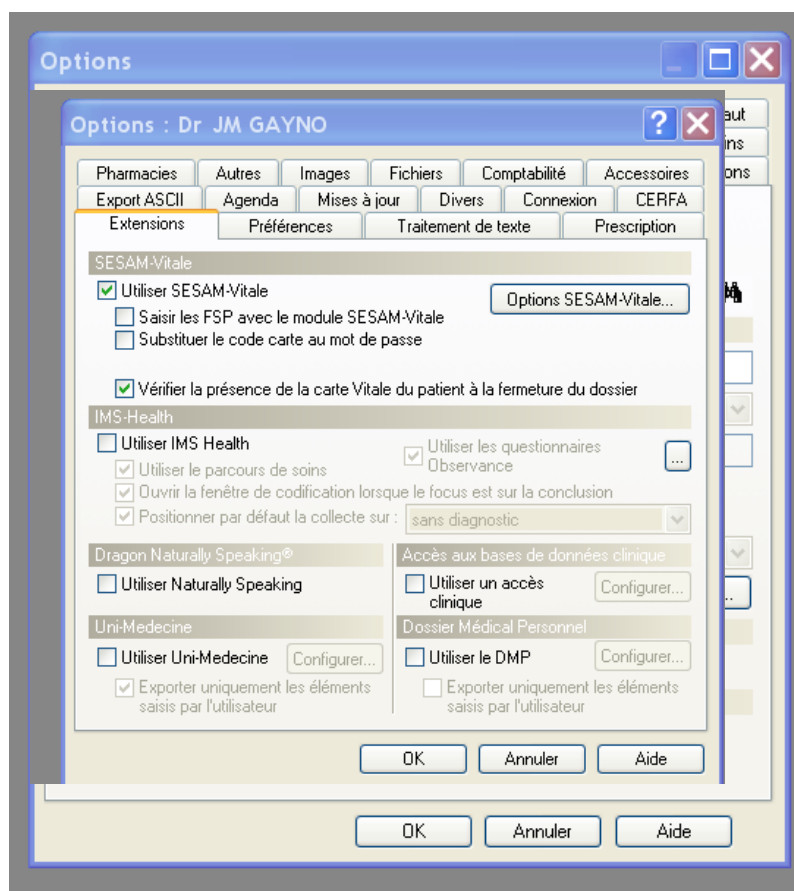

Cliquez sur le bouton Options SESAM-Vitales

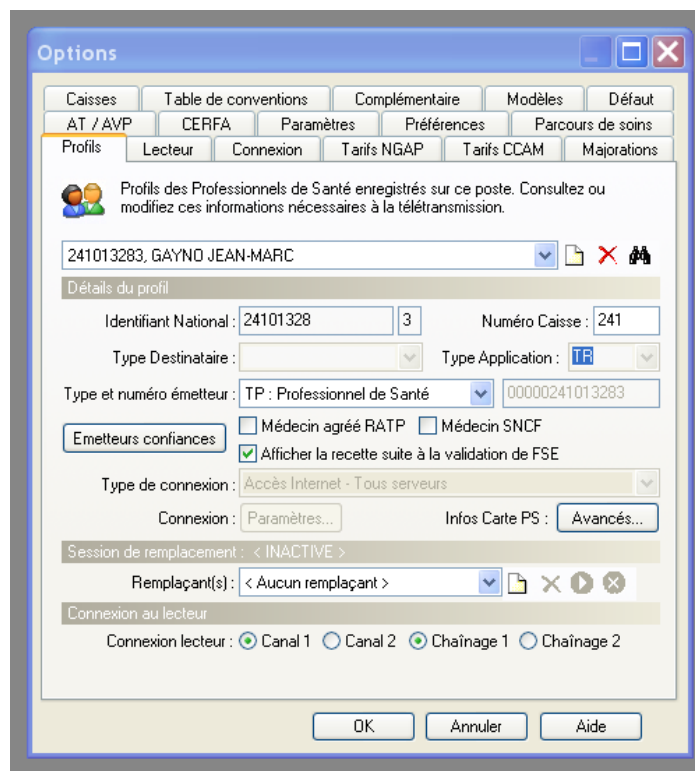

Tapez Alt-U pour dégriser le bouton paramètres. Commencez par mettre la zone « type de connexion » sur le mode « Accès internet – Tous serveurs »

Cliquez sur le bouton « paramètres »

Accès Internet - Tous serveurs

Saisissez les informations de connexion, telles que fournies par votre fournisseur d'accès Internet.

Accès

Compte d'accès distant : [dropdown]

Le serveur distant accepte le mode ESMTP (oui par défaut)

Profil de connexion

Code profil : 0241013283

Courrier entrant (POP3) : pop.orange.fr Port POP3 : 110

Courrier sortant (SMTP) : smtp.orange.fr Port SMTP : 25

Adresse électronique : teletransdrxx@xxx.yy.fr

Adresse de retour : [empty]

Compte du courrier entrant

Nom du compte : teletransdrxx

Mot de passe : [masked]

Le compte du courrier sortant est sécurisé

Nom du compte : [empty]

Mot de passe : [empty]

Organisme Concentrateur Technique (OCT)

Adresse électronique OCT : [empty]

Type d'émission des flux : FSE enrichie (extension 1.31)

OK Annuler

Renseignez les zones en faisant attention en particulier au serveur entrant (pop) et au serveur sortant (smtp). Cliquez sur OK et c'est fait.

Docteur JM Gayno - le 21/10/2010