



Pointage automatique des RSP sous HELLODOC 5.60 (2)
Rapport de pointage

Ça y est, le processus de pointage est terminé, **Hellodoc propose un rapport de pointage.**
« **Maj Paiement** » veut dire 'Mise à jour du paiement', donc le paiement en attente dans le dossier a été validé.

« **Création Rec** » veut dire que le dossier patient a été trouvé, mais pas la recette à la bonne date, Hellodoc a créé automatiquement la recette (souvenez vous, avant il fallait créer la recette en jouant sur l'icône entourée de rouge (en page 2 ci-dessus) ;

« **Création Rec & Pat** » veut dire que le patient n'a pas été trouvé, et que donc Hellodoc a créé un dossier au nom de ce Patient, ainsi que la Recette.

« **Paiement déjà enregistré et modifié** » : il s'agit d'une double paiement ; par exemple, le patient est en CMU, la FSE a été faite en CMU, mais le patient a déjà payé par erreur tout ou partie de la recette....

Facture	Date Pais	Nom	Prenom	Montant	Action
	12/02/2009	LAV	MA	25.00	Creation Rec
-	12/02/2009	LAV	TITIA	32.00	Maj Paiement
-	12/02/2009	FOI	DO	17.50	Maj Paiement
-	12/02/2009	HD	ERIE	22.00	Maj Paiement
-	12/02/2009	BO	QUELINE	32.00	Maj Paiement
-	12/02/2009	GAI	ARD	44.00	Creation Rec
-	12/02/2009	ME	N	22.00	Maj Paiement
-	12/02/2009	NSI	LEONA	27.00	Maj Paiement
-	12/02/2009	NSI	TINE	22.00	Maj Paiement
-	12/02/2009	NSI	NCE	44.00	Creation Rec
-	12/02/2009	TAI	MANUEL	22.00	Maj Paiement
-	12/02/2009	NG	HER	22.00	Maj Paiement
-	12/02/2009	VAI	Y	45.90	Creation Rec
-	12/02/2009	KHI	MYFER	45.90	Creation Rec & Pat
-	12/02/2009	BRI	NA	27.00	Maj Paiement
-	12/02/2009	RE	INNE	44.00	Creation Rec
-	12/02/2009	TEI	STIANE	22.00	Maj Paiement
-	12/02/2009	AT	GAMA	44.00	Creation Rec
-	12/02/2009	HA	REY	22.00	Maj Paiement

Dans « outils » => « feuilles de soins » se trouve « **Impression dernier rapport pointage..** » Cela permet d'imprimer **UNIQUEMENT** le dernier pointage effectué.



Astuce : si vous ne voulez pas imprimer tous vos rapports de pointage (afin de vérifier si tout est bon ou s'il faut faire quelques modifications et où – par exemple, vous avez une recette en date du 02.02.2009, et comme c'est mal écrit, la SS paie une recette en date du 12.02.2009 ; HD va créer une recette en toute bonne foi « Creation rec », alerte qu'il faut donc vérifier), alors, **installez une imprimante virtuelle** qui permet d'enregistrer au lieu d'imprimer.

Pour ma part, j'ai installé « CutePDF Writer » (gratuit)

http://www.01net.com/telecharger/windows/Bureautique/editeur_de_texte/fiches/27030.html



Voire, PDF Creator également freeware

<http://telechargement.journaldunet.com/fiche/5331/2/pdfcreator/index.html>

Le lien s'installe automatiquement au niveau des imprimantes que vous utilisez.

Astuce : (si vous faites des résumés de dossier, vous pouvez le sortir sous forme de pdf à envoyer par mail ou CD ; si vous avez besoin d'envoyer par mail une ordonnance, il suffit de l'imprimer sous ce mode, cela évite de faire des copier-coller)

Certains ont peut être sur leur poste « **Microsoft Document Imaging** » qui crée des documents au format « *.mdi ». Cet outil fait office d'imprimante virtuelle.

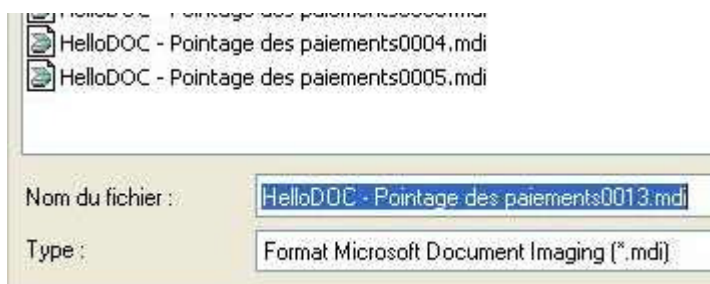

Donc, le rapport de pointage complet est visible à l'écran. Il s'agit ici du RSP n° 1855 du 17/02/2009, pour un total payé de 242 euros sur 242 réclamés.

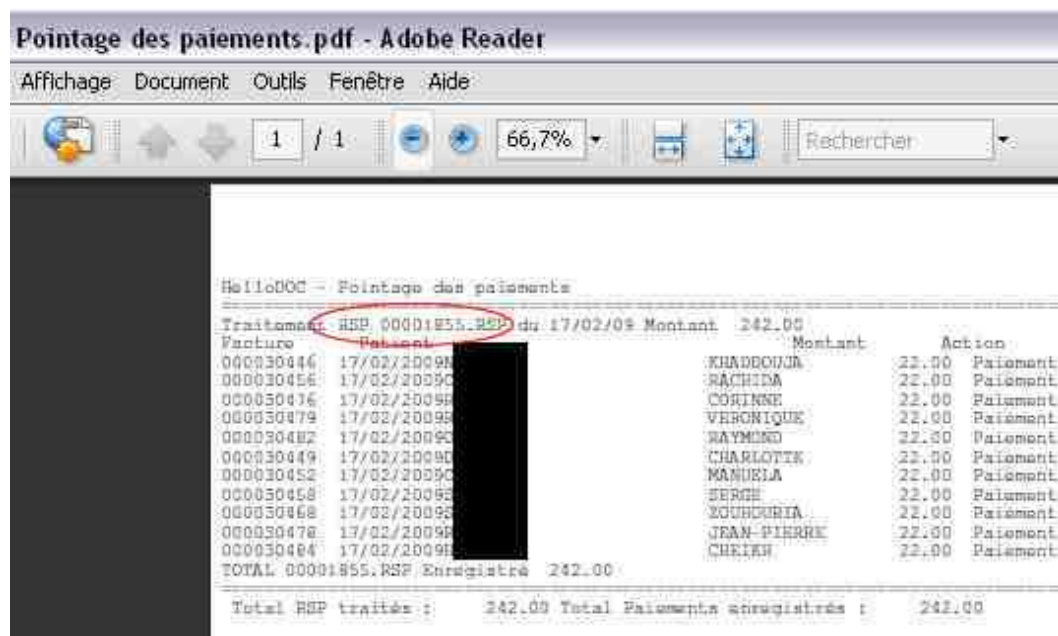

Dans le dossier du patient (et dans le livre des recettes), la recette est pointées avec ces références : pointage automatique, et numéro du RSP. (ce qui permettra de retrouver plus tard)

14/02/2009	[Suivi Poids] 81,000 Kg [Suivi PAS] 130 mm Hg [Suivi PAD] 80 mm Hg [Motif] renouvellement lombalg...
	PLAVIX 75 mg cp pelliculé : B/28 un comprimé le matin pendant 1 mois KARDEGIC 75 mg pdre p...
	Acte : C Montant : 22,00 € Paiement : TPYV TiersAMO : CPAM 16 Pointage Automatique 00001855.RSP