

## Les immobilisations et amortissements

Il s'agit d'une partie facile de la comptabilité.



**Préalable** : vérifiez que vous avez dans votre plan comptable les lignes de la classe 2 qui vous sont nécessaires, sinon les créer.

[http://www.focuspcg.com/menu\\_gauche/textes/pcg/titre\\_iv\\_du\\_pcg](http://www.focuspcg.com/menu_gauche/textes/pcg/titre_iv_du_pcg)

Plan Comptable		
Code	Compte	Désignation
IMMOLO	2130000	immobilisation local professionnel
IMMOV	2182000	immobilisation/voiture
IMMOBI	2183000	immobilisation/mat bureau et informatique
IMMOM	2184000	immobilisation/mobilier

De même, que la dotation aux amortissements est correctement renseignée au niveau « rubriques de l'état fiscal ». [http://www.acuhello.org/pdf/nuls/CL\\_rubriques.pdf](http://www.acuhello.org/pdf/nuls/CL_rubriques.pdf)

Rubriques de l'état fiscal		Rubrique : CH	
Rub	Désignation		
CG	Frais d'établissement	Code :	CH
▶ CH	Dotation aux amortissements	Désignation :	Dotation aux amortissements
CI	dont exonération médecins "	Ligne :	41
CK	Moins-values à court terme	Type :	<input type="radio"/> Recette <input type="radio"/> Dépense <input checked="" type="radio"/> Résultat <input type="radio"/> Axe
CL	Total : Divers à déduire	Calcul	
CM	Déficit société civile de moye	Automatique :	<input checked="" type="radio"/> &AMORT
CN	Total (lignes 39 à 44)	Manuel :	<input type="radio"/>
CP	Bénéfice (ligne 38 - ligne 45)		
CQ	dont déduction "médecins co		
CQ1	2%		
CQ2	3%		

**Ecritures de dépenses - Brouillard** x

Ecritures de dépenses - Novembre 2009

**Ecriture de DEPENSE : ajout** ? x

Date : 1 Novembre  Euro  Franc

**Compte**

Code : IMMOV

Compte : 2182000 immobilisation/voiture

Rubrique :

**Libellé**

immobilisation/voiture

**Montants** **Répartition**

T.T.C. : 8000  Professionnelle : 8000,00

Il faut inscrire votre dépense sur votre compte bancaire, comme une dépense normale, sur un compte d'immobilisation....

Vous remarquerez que le « débit » ne s'inscrit dans aucune rubrique de l'état fiscal, puisque c'est l'amortissement annuel qui doit être pris en compte...

Ecritures de dépenses - Novembre 2009

Ligne	Date	Libellé	EURO		P B R V	Rub	Compte	Désignation
			Débit	Crédit				
1	1	immobilisation/voiture	8000,00 €				2182000	immobilisation/voiture
		immobilisation/voiture		8000,00 €		BK	5102000	caisse d'épargne yves

table **Ecritures de dépenses - Brouillard** **Registre des immobilisations** x

ACQUISITIONS

Fournisseurs et nature des immobilisations	Prix d'achat T.T.C.	T.V.A. déductible

**Acquisition** ? x

**Propriétés**

Date d'achat : 01/11/2009  Euro  Franc

Désignation : voiture

**Valeur**

Prix d'achat T.T.C. : 8000  Prix d'achat H.T. : 8000,00

T.V.A. déductible :  Montant T.V.A. :

Valeur amortissable : 8000,00

**Amortissement**

Durée utilisation : 5.0 ans  Linéaire

Taux annuel : 20.00 %  Dégressif

Exceptionnel

Il faut donc ensuite inscrire votre dépense dans le registre des immobilisations, en indiquant la durée d'amortissement et le mode (linéaire, dégressif, exceptionnel) que vous retenir. Et valider..

Votre immobilisation est inscrite.....au **niveau « Acquisitions »**

Registre des immobilisations X					
ACQUISITIONS					
Date d'achat	Fournisseurs et nature des immobilisations	Prix d'achat T.T.C.	T.V.A. déductible	Prix de revient	Valeur amortissable
01/11/2009	voiture	8000,00 €		8000,00 €	8000,00 €

**Au niveau « amortissements »**, vous avez année par année (que vous faites défiler avec l'ascenseur horizontal en haut) les valeurs appliquées.....

Amortissements X					
AMORTISSEMENTS					
Année 2004	Année 2005	Année 2006	Année 2007	Année 2008	Année 2009
160,07 €	160,07 €	160,07 €	160,07 €	160,07 €	127,17 €
359,63 €	359,63 €	359,63 €	359,63 €	359,63 €	285,70 €
10,50 €	10,50 €	10,50 €	6,08 €		

A l'extrémité droite, la **partie « cessions »**

CESSIONS				
Total des Amortissements	Valeur résiduelle	Date de cession	Prix de cession	+ ou - values
419,23 €				
322,73 €				
148,64 €				
11544,34 €	3491,71 €	02/07/1998	5350,96 €	1859,25 €
1378,14 €		12/02/2006	Rebut	
515,28 €				
320,14 €		12/02/2006	Rebut	
605,98 €				

Lorsque cela arrive, vous **cliquez sur l'immobilisation concernée**, vous l'ouvrez, et vous choisissez **« cession »** ou **« rebut »**

**Amortissement**

Durée utilisation: 4.0 ans
  Linéaire

Taux annuel: 25.00 %
  Dégressif

Exceptionnel

Vous indiquez la date, et puis c'est tout.

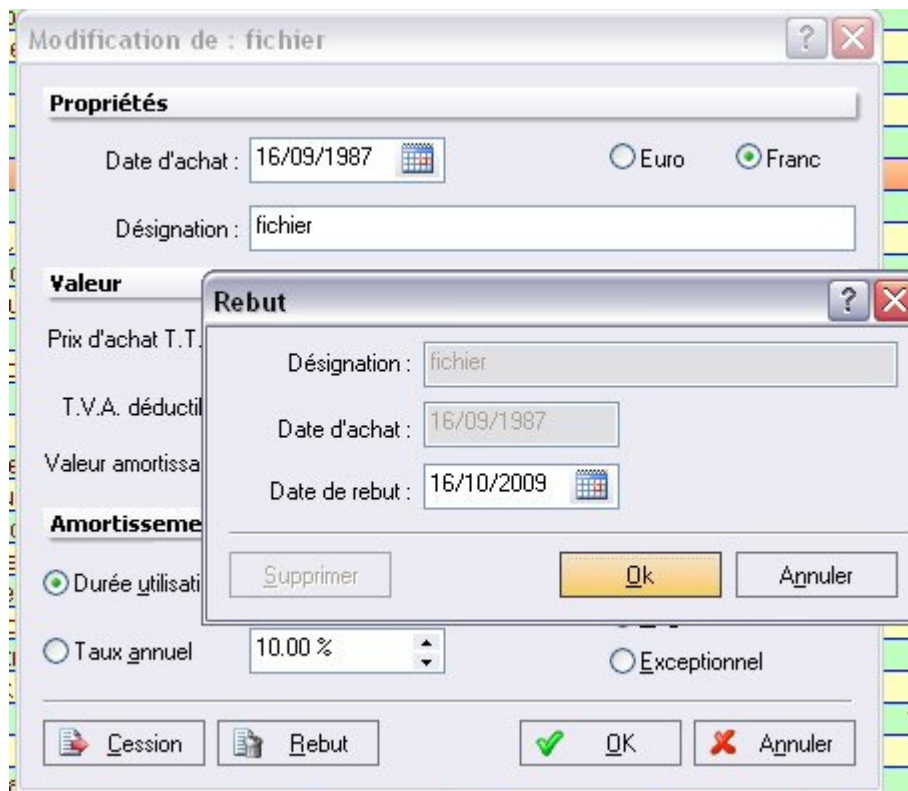

A partir de l'onglet « états » puis « amortissements » et « plus ou moins values ».....

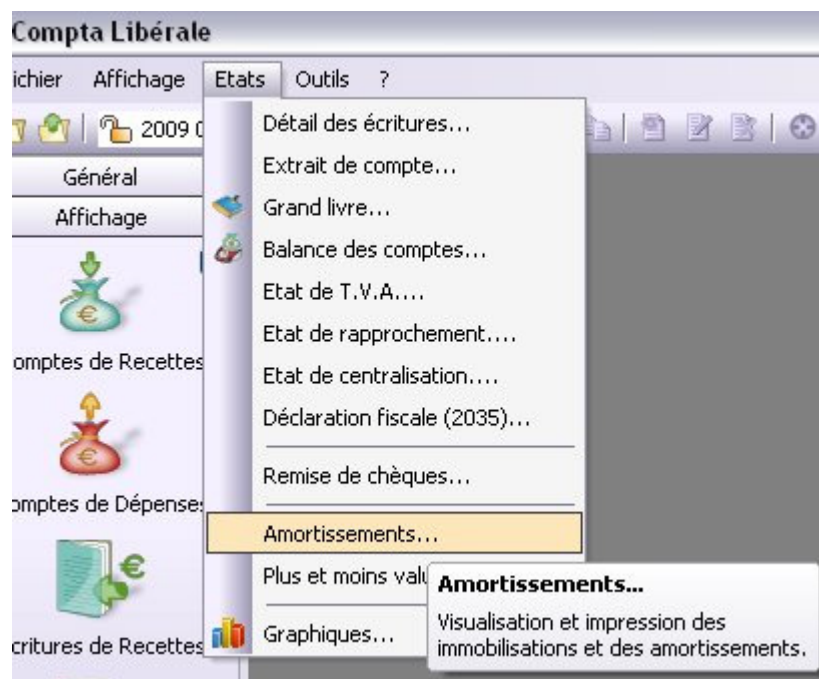

.....vous pouvez éditer les annexes de votre 2035.....

.....concernant les immobilisations et amortissements.....

<b>Dc Yves ADENIS-LAMARRE</b>		330 rue de Périgueux					
16/10/2009	<b>Immobilisations et amortissements</b>		Page 1 /				
Annexe à la déclaration N° 2035							
Nom et prénom du déclarant ou dénomination :							
Dc Yves ADENIS-LAMARRE 330 rue de Périgueux 16000 Angoulême RPPS : 1000268							
Immobilisations et amortissements à la période du 01/01/2009 au 31/12/2009							
N° immobilisations	Nature des	Date	Prix d'achat	Montant	Valeur	Montant	Montant
		d'achat	T.V.A. comprise	T.V.A. déductible	T.V.A. hors déductible	Taux antérieurs de l'année	

.....concernant les plus ou moins-values s'y rapportant.....

<b>Dc Yves ADENIS-LAMARRE</b>		330 rue de Périgueux			
16/10/2009	<b>Plus-values et moins-values</b>		Page 1 /		
Annexe à la déclaration N° 2035					
Nom et prénom du déclarant ou dénomination :					
Dc Yves ADENIS-LAMARRE 330 rue de Périgueux 16000 Angoulême RPPS : 1000268					
Détermination des plus-values et moins-values à la période du 01/01/2009 au 31/12/2009					
N° immobilisations	Nature des	Date de	Prix de	Plus et moins-values	Plus et moins-values
		cession	cession	à court terme	à long terme

Si vous éditez votre 2035, les lignes 35, 41 et 42 sont correctement renseignées.

35	Plus-values à court terme	CE	
36	Divers à réintégrer	CC	
37	Bénéfice société civile de moyens	CD	
38	Total (lignes 34 à 37)	CE	8 €
39	Insuffisance (ligne 33 - ligne 7)	CF	
40	Frais d'établissement	CG	
41	Dotations aux amortissements	CH	1443 €
42	Moins-values à court terme	CK	

**Yc1**