

**Migration de Hellocom à Hellodoc-Mail sous apicrypt (1)
avec maintien du passage par Outlook**

Le passage à Hellodoc-mail semble poser problèmes à certains, je vais présenter ma solution sous apicrypt, et Outlook 2000.

Rappel : pour ceux qui se retrouvent avec Hellodoc-Mail directement sans passer par Hellocom, je rappelle les articles précédemment écrit sur le site ACUHELLO :

- <http://www.acuhello.org/pdf/nuls/apicrypt1.pdf>
- <http://www.acuhello.org/pdf/nuls/apicrypt2.pdf>
- <http://www.acuhello.org/pdf/nuls/apicrypt3.pdf>
- <http://www.acuhello.org/pdf/nuls/apicrypt4.pdf>

Voici ci dessous en rappel les paramétrages apicrypt dans Outlook :

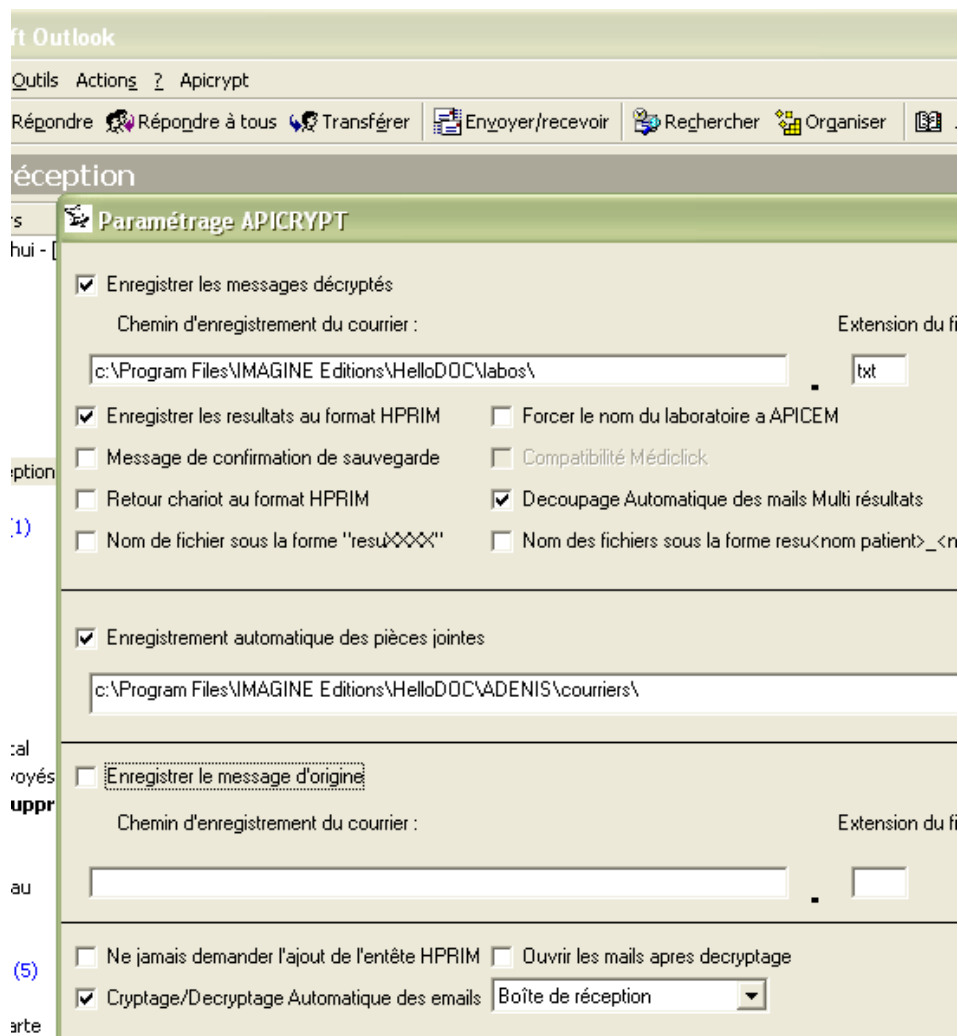

Outlook

Outils Actions ? Apicrypt

Répondre Répondre à tous Transférer Envoyer/recevoir Rechercher Organiser

Réception

Paramétrage APICRYPT

Enregistrer les messages décryptés

Chemin d'enregistrement du courrier : c:\Program Files\IMAGINE Editions\HelloDOC\labos\ Extension du fichier : txt

Enregistrer les résultats au format HPRIM Forcer le nom du laboratoire à APICEM

Message de confirmation de sauvegarde Compatibilité Médiclick

Retour chariot au format HPRIM Decoupage Automatique des mails Multi résultats

Nom de fichier sous la forme "resuXXXX" Nom des fichiers sous la forme resu<nom patient>_<n

Enregistrement automatique des pièces jointes

Chemin d'enregistrement du courrier : c:\Program Files\IMAGINE Editions\HelloDOC\ADENIS\courriers\ Extension du fichier : txt

Enregistrer le message d'origine

Chemin d'enregistrement du courrier : Extension du fichier :

Ne jamais demander l'ajout de l'entête HPRIM Ouvrir les mails apres decryptage

Cryptage/Decryptage Automatique des emails Boîte de réception

Ce mode de fonctionnement est à recommander si vous n'avez pas une adresse internet spécifique pour la réception des résultats de laboratoire et des courriers médicaux apicryptés, adresse indépendante des autres courriers privés ou non. Sinon, tous vos courriers apicryptés ou non vont se retrouver dans HD Mail, et tant que HD Mail ne gèrera pas le HTML **où la réception des pièces jointes** et des images, vous risquez d'y perdre au change. (mais il existe des astuces, nous y reviendrons)

Avant de migrer de Hellocom vers HD-Mail, il est peut être prudent de récupérer les codes de cryptage avec les laboratoires (mode point à point) car en ADSL + apicrypt, il n'y en a pas besoin....

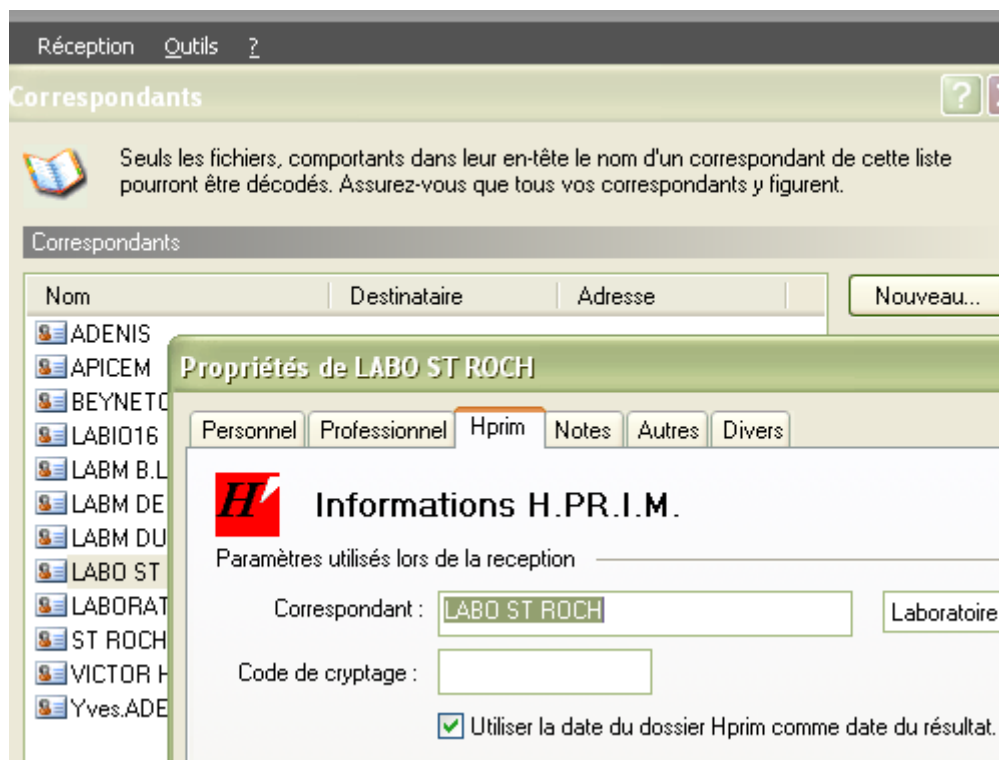

Une fois la migration effectuée, il faut aller vérifier les paramètres dans les différents onglets.

Onglet fichier : Pour ne pas créer de nouveaux correspondants ou utilisateurs (liés aux erreurs d'écriture du correspondant lors du remplissage de l'entête HPRIM Apicrypt avant envoi), il est souhaitable d'attribuer ce qui est inconnu, à un nom connu, quitte à rajouter par la suite le bon nom d'un correspondant (les deux dernières lignes), et ne pas multiplier le nombre des utilisateurs.

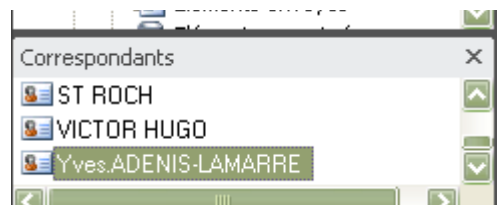
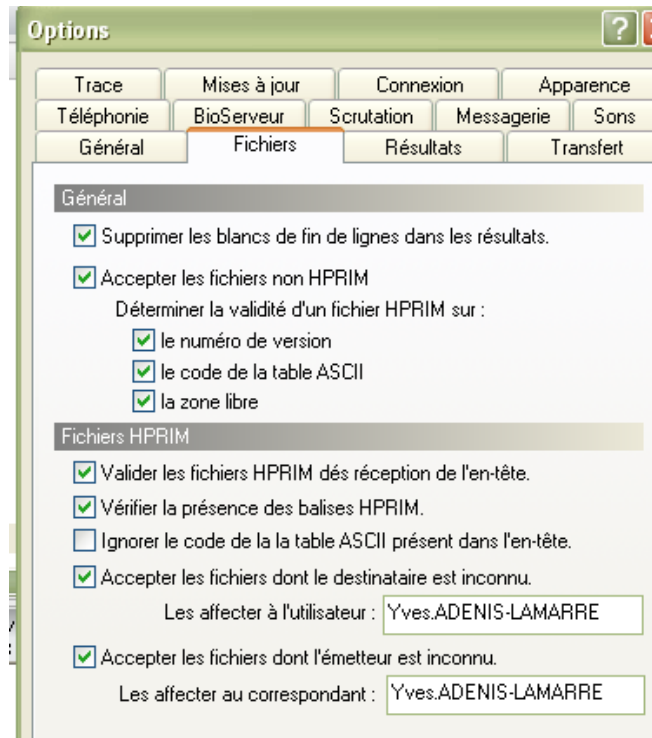

Onglet Scrutation : la scrutation se fait dans le dossier choisi comme dans la première image de cet article (cf supra, donc) ; elle n'a d'utilité que si passage par OUTLOOK (il vaut mieux conserver pour l'instant si on reçoit des fichier joints)

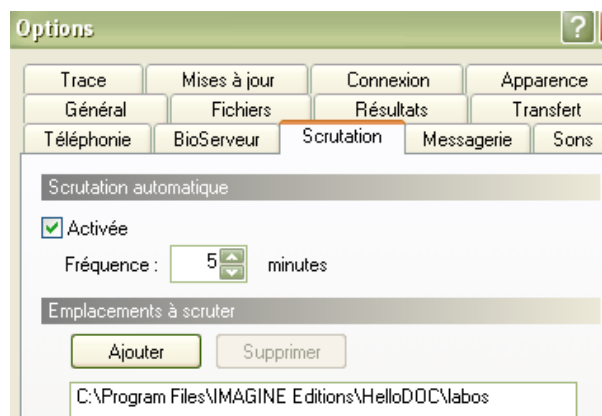

Onglet transfert :

- « Transférer le texte » veut dire transférer le résultat en mode texte dans le dossier du patient.
- « Transférer le formulaire (HPRIM2) veut dire transférer le résultat en mode formulaire dans le dossier patient. (cocher les deux entraînera des doublons)
- « créer le dossier patient s'il n'existe pas » : attention aux erreurs d'écriture du nom : Michelle à la place de Michèle créera un nouveau dossier non voulu..
- « Transférer en boîte de réception si le dossier n'existe pas » : si la case juste au dessus n'est pas cochée, le résultat ira en boîte de réception, il faudra faire un transfert manuel et corriger l'erreur si elle est dans le dossier.

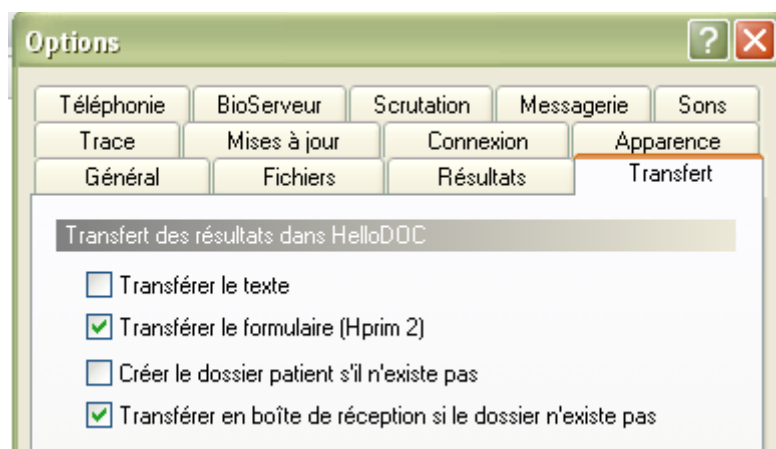

Les transferts se feront donc de façon AUTOMATIQUE ou NON dans HelloDoc selon votre souhait.

Ci-dessous, un courrier reçu dans HD-mail : HD-mail a rajouté un entête HPRIM3 pour l'identification(à partir des données de l'envoyeur),le corps est en mode HPRIM(1)

1	✉ VICTOR HUGO	APICEM : Yves.ADENIS-LAMARRE	HPRIM 3 (3)	23/05/2007 1...
1	✉ LABM DU CHATEAU - ...	APICEM : Yves.ADENIS-LAMARRE	HPRIM 3 (3)	23/05/2007 1...
1	✉ Yves.ADENIS-LAMAR...	APICEM : Yves.adenis-lamarre	HPRIM 3 (1)	24/05/2007 0...

De : Yves.ADENIS-LAMARRE A : APICEM : Yves.adenis-lamarre
Type : Fichier Hprim 3 Reçu : 24/05/2007 09:31

Identification

Code	Yves.ADENIS-LAM	Date de naissance	01/01/2000
Nom	adenis-lamarre	Numéro ss	
Prénom	yves	Dossier	0
Adresse		Date dossier	24/05/2007
		Correspondant	Yves.ADENIS-LAMARRE
Ville		Prescripteur	is-lamarre

Texte du résultat

[voir ce que cela donne 1](#)

En attente 3:19 scrutation 3:20 re

Voilà ce que donne un résultat HPRIM 3 dans HD-Mail : en haut, se trouve le résultat en mode formulaire, en dessous le résultat en mode texte, l'un ou l'autre ou les deux pouvant être transférés automatiquement ou manuellement dans le dossier patient et/ou dans le boîte de réception de Hellodoc.

1 LABM B.L.B ANGOULE... APICEM : Yves.ADENIS-LAMARRE HPRIM 3 (3) 21/05/2007 1...

De : LABM DU CHATEAU - ANGOULEME - A : APICEM : Yves.ADENIS-LAMARRE
 Type : Fichier Hprim 3 Reçu : 23/05/2007 17:35

Libellé	Code	Type	Valeur	Unité	Minimum	Maximum	Anormalité	Statut	Valeur2	Unité	Minimum	Maximum
GLYCEMIE à jeun	glyc	N	1.17	g/l	0.65	1.05	H	F	6.49	mmol/l	3.61	5.83
GLYCEMIE post prandiale	GPP	N	1.74	g/l	0.80	1.40	H	F	9.66	mmol/l	4.44	7.77
HEMOGLOBINE GLYCOSYLEE HBA1c	hbgly	N	6.2	%		6.0	H	F				
Glycémie moyenne estimée (M.B.G)	mbg	N	1.21	g/l				F	6.64	mmole/l		

Texte du résultat

Examen(s) du: 23/05/07 14/12/06 Valeur:

B I O C H I M I E

GLYCEMIE à jeun 1,17 *g/l 1,27* 0,65 à 1,05
 6,49 *mmol/l 3,61 à 5,83
 (Technique VITROS chimie sèche)+N

GLYCEMIE post prandiale 1,74 *g/l 0,80 à 1,40
 9,66 *mmol/l 4,44 à 7,77
 (Technique VITROS chimie sèche)+N

HEMOGLOBINE GLYCOSYLEE HB 6,2 *% inf à 6,0

Résultat transféré dans le dossier-patient.....pour le formulaire, ce qui permet de faire des courbes avec l'outil « assistant graphique » de Hellodoc.

YV 23/05/2007 LABM DU CHATEAU - ANGOULEME - GLYCEMIE à jeun 1.17 0.65 1

Type : BIOLOGIE Problème : <hors problème> Alarme :

Par : Monsieur Le : mercredi 23 mai 2007 A : 17:35

Libellé	Résultat	A	Minimum	Maximum	Unité	Commentaire
GLYCEMIE à jeun	1.17		0.65	1.05	g/l	
GLYCEMIE post prandiale	1.74		0.80	1.40	g/l	
HEMOGLOBINE GLYCOSYLEE HBA1c	6.2			6.0	%	
Glycémie moyenne estimée (M.B.G)	1.21				g/l	

Un dernier paramétrage à effectuer se trouve dans «outils => compte utilisateurs => un clic sur le bon compte puis « modifier », **ce qui permet de choisir un mode de transfert automatique ou non dans le dossier du patient** :

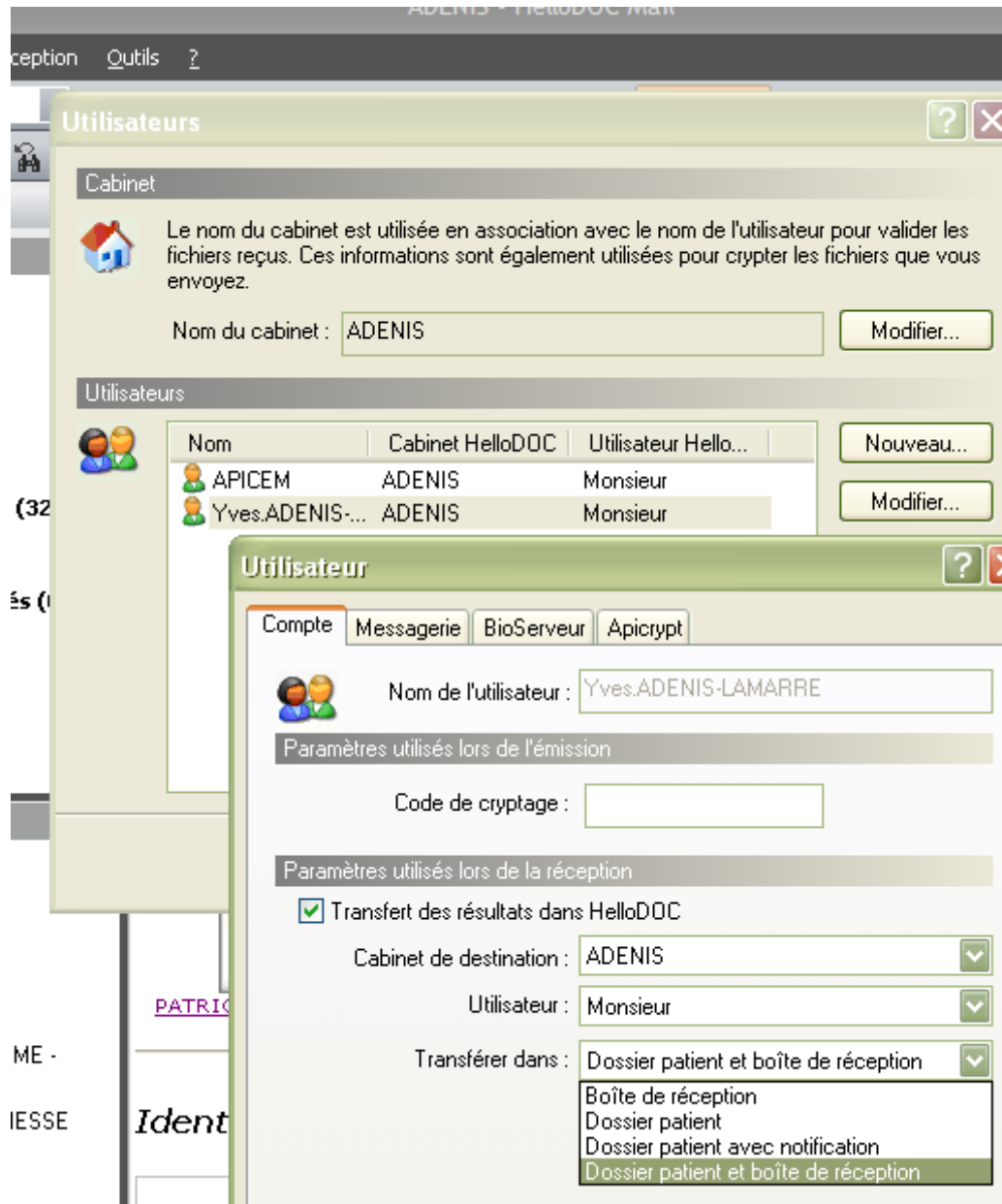

- Avec « Boîte de réception », les résultats iront seulement en boîte de réception,
- Avec « dossier patient », les résultats ne transiteront pas par la boîte de réception.

- Avec « dossier patient avec notification », les résultats iront uniquement dans le dossier patient, seule une notification ira en boîte de réception de HelloDoc.

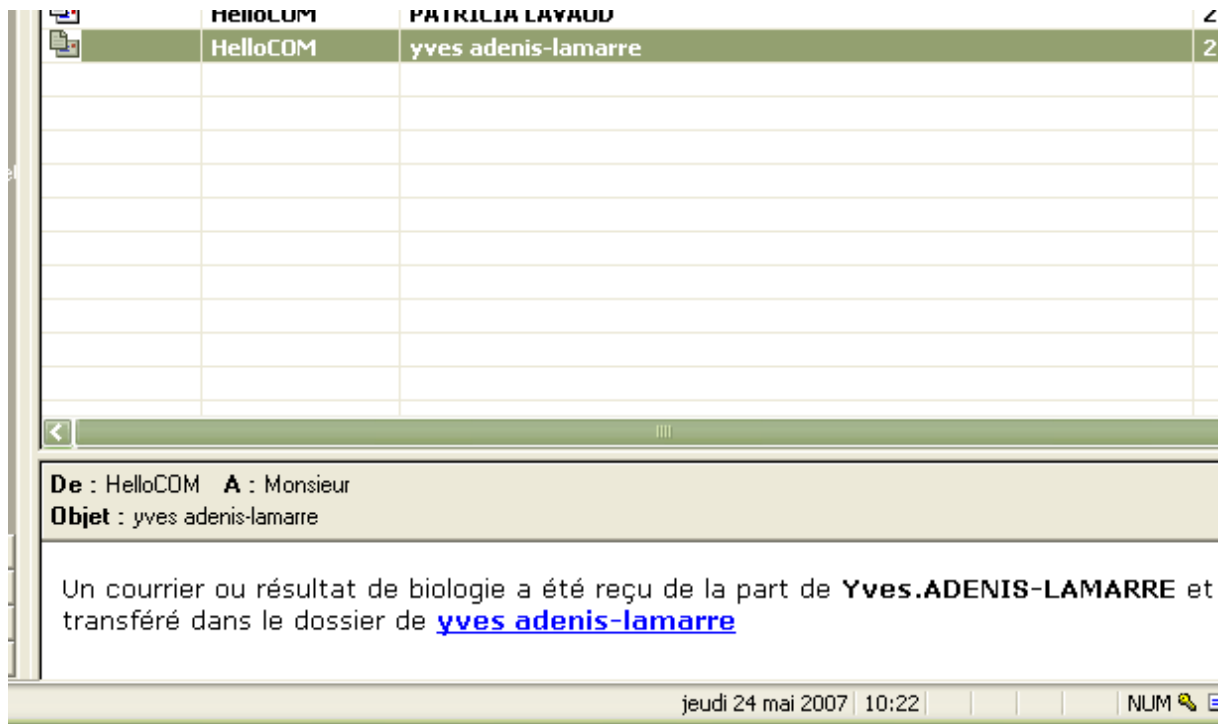

- Enfin, « dossier patient et boîte de réception » : les résultats iront en boîte de réception et dans les dossier-patients.

Nous verrons dans un deuxième article le fonctionnement de HelloDoc-mail en mode client de messagerie autonome, donc sans avoir besoin de recourir à Outlook ou Eudora.

Yol