

HELLODOC 5.60

ZONE « RAPPEL »

On peut appliquer des modifications à l'affichage de la zone « Rappel ».

- **Suppression de la zone « Rappel »** : par clic sur la croix à son extrémité droite.

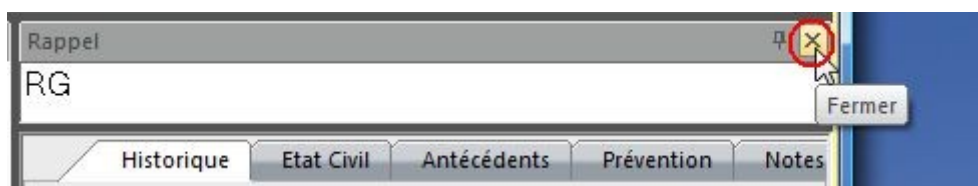

Pour faire réapparaître le Rappel, Personnaliser/Rappel/Aligné en haut.

- **Modification de hauteur** : par simple déplacement à la souris (vers le bas ou vers le haut) de la limite inférieure de la zone « Rappel ».

- **Positionnement** : la zone « Rappel » peut être positionnée de plusieurs façons par rapport à la fiche patient.

En tirant avec la souris la barre de titre de « Rappel », on détache une fenêtre et on fait apparaître des plots de positionnement tant au-dessus de la fenêtre d'historique que de la fenêtre de « Résumé » :

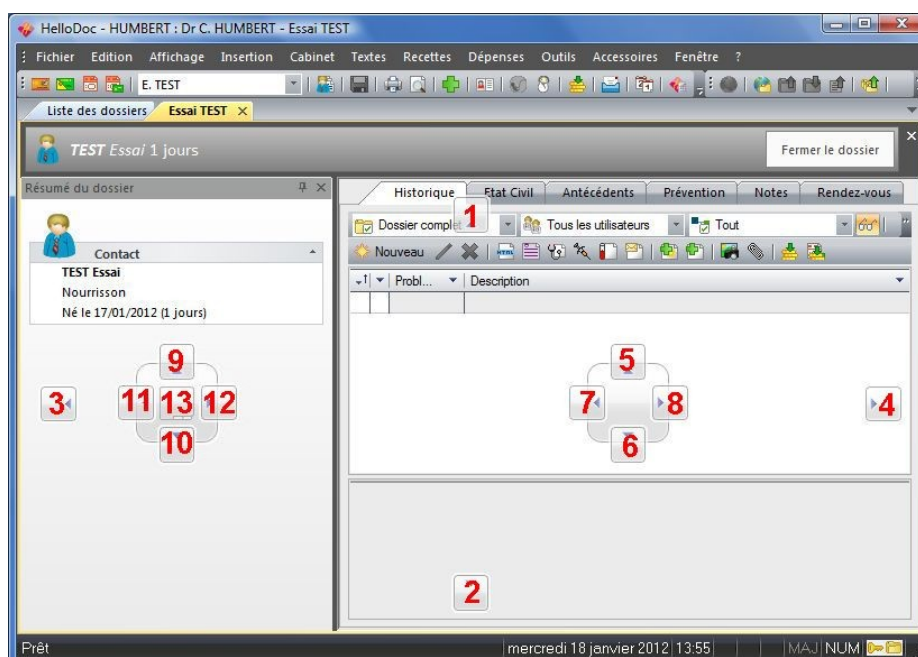

En déplaçant la fenêtre « Rappel » vers ces plots on pourra la positionner à différents endroits de la fenêtre de travail.

Quand on survole le plot de positionnement une zone bleue apparaît correspondant à l'emplacement défini pour cette cible.

- **1** : horizontalement sous la barre de Titre et sur toute la longueur de celle-ci.

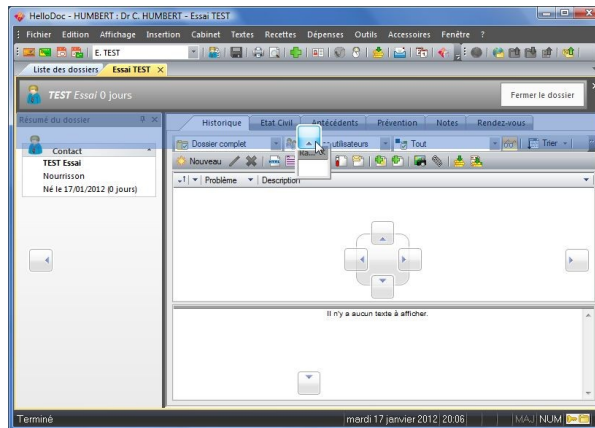

- **2** : horizontalement sous toute la longueur de la fiche.

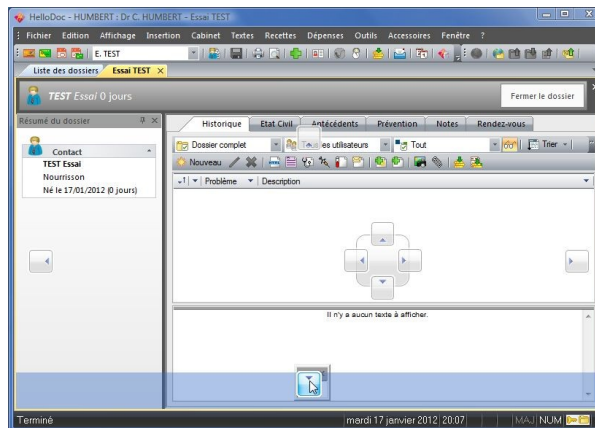

- **3 et 11** : verticalement à gauche du « Résumé ».

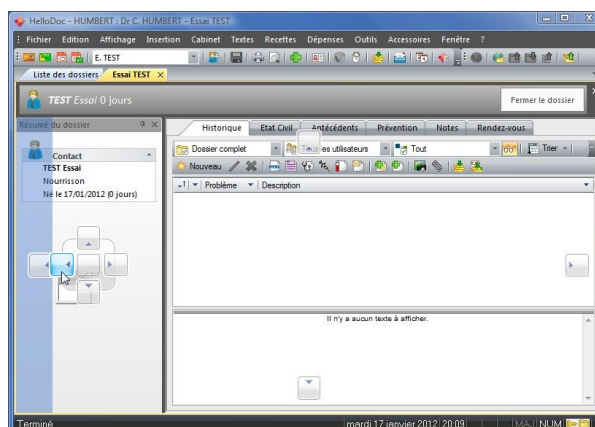

- 4 et 8 : verticalement à droite de l'Historique.

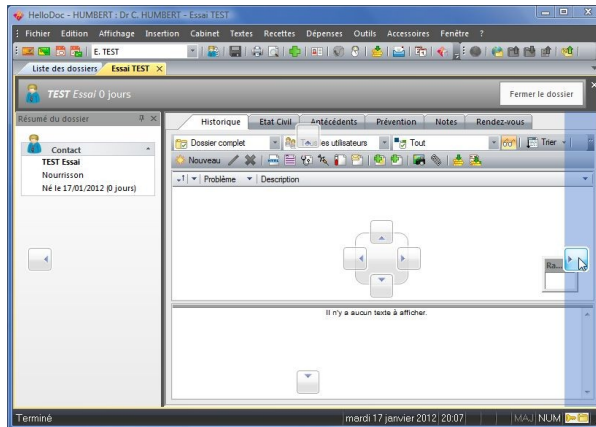

- 5 : horizontalement au-dessus de l'Historique.

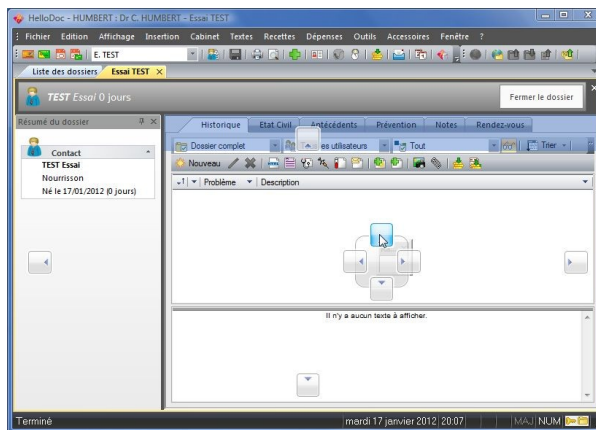

- 6 : horizontalement sous le volet de visualisation.

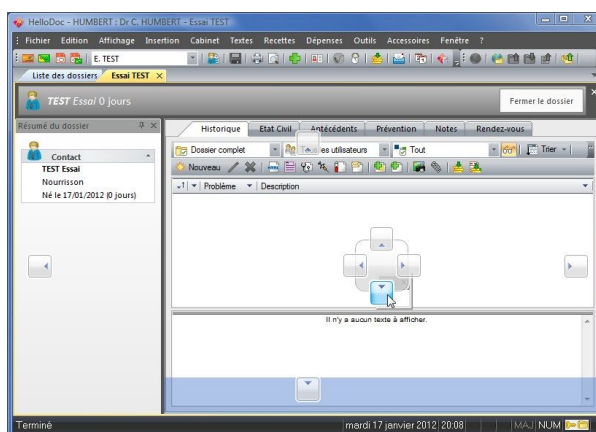

- 7 et 12 : verticalement entre le « résumé » et l'Historique.

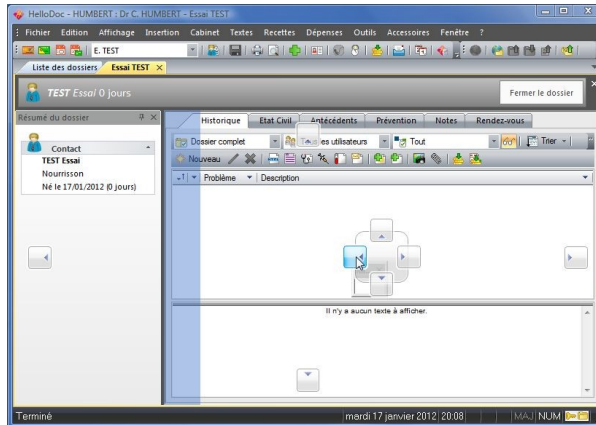

- 9 : horizontalement au-dessus du « Résumé ».

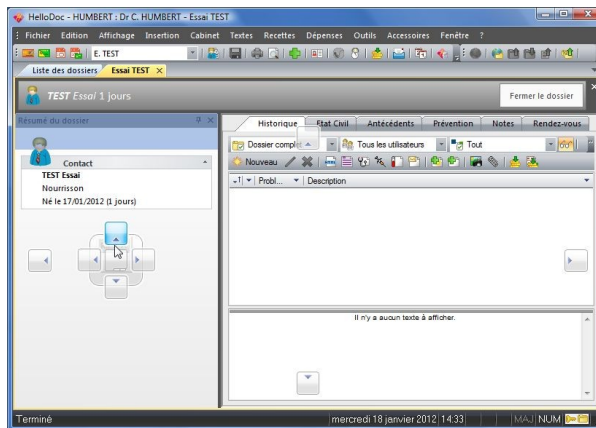

- 10 : horizontalement sous le « Résumé ».

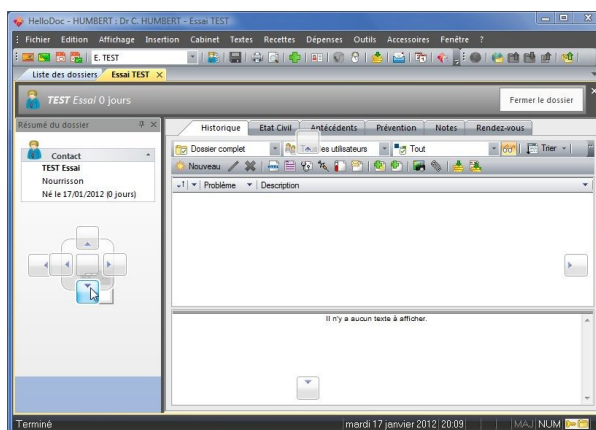

- 13 : en onglet dans la même fenêtre que le « Résumé ».

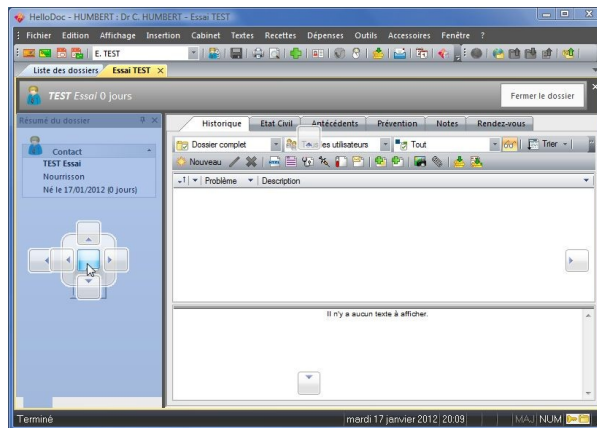

Ce mode, tout à fait intéressant, permet de combiner dans une même fenêtre le « Résumé » et la zone « Rappel », chacun étant accessible à l'aide des onglets :

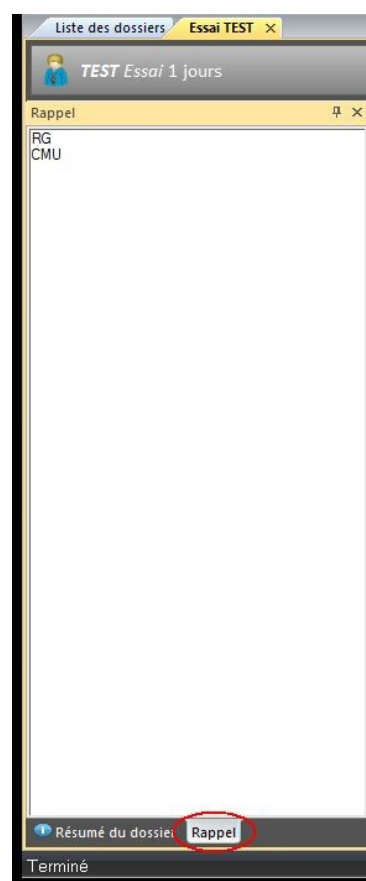
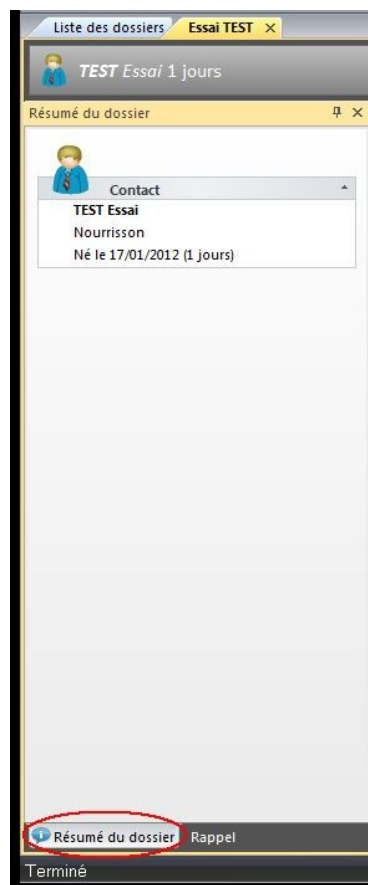

On peut également obtenir un affichage Auto-masqué de la barre Rappel par clic droit/Auto-masqué dans la barre de Titre de Rappel.

La personnalisation de l'affichage du Rappel peut être sauvegardée à l'intérieur d'un modèle comme cela a été expliquée dans le document « Personnalisation de l'onglet Historique ».

Si cette sauvegarde n'est pas faite, le prochaine dossier qui s'ouvrira perdra cet affichage du Rappel qui se mettra en affichage par défaut.

Christian Humbert – janvier 2012